

CERVETERI

LA RINASCITA

DA PAESE A CITTA'



PER
GIANNI MOSCHERINI
SINDACO

LA MIA VITA

Giovanissimo, dopo aver svolto studi classici e teologici presso una congregazione religiosa, sono partito per l'Africa, dove per alcuni anni ho svolto l'attività di missionario, aiutando numerose comunità dello Zaire.

Tornato in Italia in seguito alla morte di mio padre, a 20 anni, per poter mantenere le mie due sorelle, ho lavorato prima come scaricatore ai mercati generali di Roma e successivamente come riparatore di pianoforti, clavicembali e spinette.

Nel 1974 vengo assunto come dipendente di una delle più grandi agenzie marittime d'Italia. In seguito entro nel sindacato, dove percorro una veloce carriera fino a diventare dirigente nazionale della Filt-Cgil, di cui dal 1991 al 1995 sono stato Segretario Nazionale.



Nel 1993, con l'appoggio dei portuali tedeschi, vengo eletto vice-presidente del sindacato europeo.

Nel 1995 mi nominano Segretario Generale dell'Autorità Portuale di Civitavecchia, di cui divengo prima Commissario e poi Presidente, portando il porto di Civitavecchia a diventare il primo scalo del Mediterraneo e il quarto nel mondo per i traffici crocieristici.

Nel 2007 rivesto la carica di Sindaco della meravigliosa città di Civitavecchia, alla quale sento di dovere molto.

Appassionato di musica classica, adoro i gatti, il mare, la buona cucina ed i viaggi e parlo correttamente tre lingue. Sono convinto di essere un ottimo cuoco, ma pur non avendo ancora avvelenato nessuno, ho rinunciato all'idea di aprire un ristorante.



Malato per il lavoro, dal quale non riesco a staccare, dormo 4 ore a notte.
Nel (poco) tempo libero divoro libri.

Due valori irrinunciabili:

Lealtà ed Amicizia.

SEGLIE CERTIFICATO NUMERO: 7206/2022/R EMESSO DA: CASELLARIO GIUDIZIALE - PROCURA DELLA REPUBBLICA PRESSO IL TRIBUNALE DI CIVITAVECCHIA (cognome) MOSCHERINI (nome) GIOVANNI NATO IL 06/05/1948 A SAN BENEDETTO DEL TRONTO (AP) - ITALIA Pag. 2 di 2

**** AVVERTENZA ****

Certificato del casellario giudiziale - (ART. 24 D.P.R. 14/11/2002 N.313) - al nome di:

Cognome	Nome	Luogo di Nascita	Data di nascita	Sesso	Paternità	Codice Fiscale
MOSCHERINI	GIOVANNI	SAN BENEDETTO DEL TRONTO	06/05/1948	M		

Si attesta che nella Banca dati del Casellario Europeo NULLA risulta.

 *Ministero della Giustizia*

Sistema Informativo del Casellario
Certificato del Casellario Giudiziale
(ART. 24 D.P.R. 14/11/2002 N.313)

Al nome di: **MOSCHERINI GIOVANNI**

Cognome: **MOSCHERINI**
Nome: **GIOVANNI**
Data di nascita: **06/05/1948**
Luogo di Nascita: **SAN BENEDETTO DEL TRONTO (AP) - ITALIA**
Sesso: **M**

CERTIFICATO NUMERO: 7206/2022/R

sulla richiesta di: **INTERESSATO**
per uso: **RIDUZIONE DELLA META' DELL'IMPOSTA DI BOLLO E DIRITTI: PER ESSERE ESIBITO IN OCCASIONE DI CANDIDATURA ELETTORALE (ART. 1 COMMA 14 LEGGE 3/2019)**

Si attesta che nella Banca dati del Casellario giudiziale risulta:

NULLA

ESTRATTO DA: CASELLARIO GIUDIZIALE - PROCURA DELLA REPUBBLICA PRESSO IL TRIBUNALE DI CIVITAVECCHIA

CIVITAVECCHIA, 20/05/2022 11:52

IL RESPONSABILE DEL SERVIZIO CERTIFICATIVO
FEDERICA PASTORE ASSIANTIA
PER DIRITTI COPERTI EIFICATI
A MEZZO MANICHE SULL'ORIGINALE

Il presente certificato non può essere prodotto agli organi della pubblica amministrazione o ai privati gestori di pubblici servizi della Repubblica Italiana (art. 40 D.P.R. 28 dicembre 2000, n. 445), fatta salva l'ipotesi in cui sia prodotto nei procedimenti disciplinari dalle norme sull'immigrazione (d.lgs. 25 luglio 1998, n. 286). Il certificato è valido se presentato alle autorità amministrative straniere.



MISSIONARIO NELLO ZAIRE

CANVA STORY

MISSIONARIO NELLO ZAIRE

CANVA STORIES



MISSIONARIO NELLO ZAIRE

MISSIONARIO NELLO ZAIRE

23 ▲

**AUTOSTRAD
DEL
MARE**



L'UOMO DEL FARE

LA PROVENIENZA DAL MONDO DEL LAVORO È L'ESPERIENZA







CERVETERI



LA RINASCITA DA PAESE A CITTA'

Il punto focale del nostro programma è la politica del FARE, vogliamo far rinascere Cerveteri e trasformarla, attraverso la riqualificazione dei servizi che una città ben organizzata deve garantire ai propri cittadini, ai propri ragazzi, ai propri anziani.

Basta con la politica dei NO, evolviamoci, Cerveteri ha bisogno di RINASCERE.

Vi presentiamo di seguito il nostro programma, basato sulla realizzazione delle POTENZIALITA' INESPRESSE nel nostro territorio.

Leggerete alcuni punti pensandoli di difficile realizzazione, ma sappiate che dietro ogni proposta c'è uno studio di fattibilità dall'esito positivo, una ricerca di risorse private o pubbliche (PNRR) e la particolare attenzione alla realizzazione di strutture ecosostenibili.

Ora è solo il momento di decidere il FARE.

“Mille miglia iniziano con un piccolo passo”

L'importante è darsi da fare, senza mai arrendersi per affermare le idee in cui si crede e farle diventare realtà



PROGETTO MARE

Attivazione di una nuova analisi della vicenda Ostilia/Campo Di Mare sia dal punto di vista giuridico-formale che da quello sociale di sicurezza abitativa dei cittadini coinvolti, recuperando quanto di inutile e controproducente è stato fatto nell'ultimo ventennio, consapevoli e convinti che la salvaguardia dei diritti dei cittadini non può avere un trattamento da normale opera burocratica.



Realizzazione di un oceanario



Realizzazione di un porticciolo turistico
comprensivo di yachting club



PROGETTO MARE



Realizzazione di impianti idonei per Beach Sport



Realizzazione sul waterfront di un villaggio bungalow a livello internazionale per giovani



PROGETTO ARCHEOLOGICO



Riapertura della campagna di scavi coinvolgendo università europee ed accedendo ai finanziamenti pubblici destinati alla cultura.



Valorizzazione del patrimonio culturale della Necropoli della Banditaccia, sito dell'Unesco, effettuando tutte le manutenzioni necessarie al suo decoro.



PROGETTO AGRICOLTURA



Realizzazione di una piattaforma agroalimentare come strumento per il governo della produzione e commercializzazione dei prodotti locali, finalizzata all'esportazione ed alla fornitura delle navi crocieristiche anche attraverso l'istituzione di una forma consortile tra le imprese agricole.



Accordo tra il porto di Roma (Civitavecchia) e le realtà produttive agroalimentari di Cerveteri per percorsi eno-gastronomici modello Toscana ed Umbria.



LOC. VALCANNETO

Interventi su Scuole, Attività Sportive, Ciclopedonale, Viabilità Interna e **Svincolo SS Aurelia al Km. 32,200 la realizzazione di una grande rotatoria così come prevista anche per Cerenova ingresso principale.**

Valorizzazione Locali Comunali e aree verdi, bosco compreso



PROGETTO ENERGIA

Realizzazione di un hub energetico sperimentale di produzione di energia pulita, facendo partecipare ai benefici famiglie ed aziende del territorio.

Individuazione di aree destinate ad utilizzi diversi, di natura industriale, ove insediare impianti fotovoltaici ed eolici sperimentando anche i nuovi prodotti energetici.



PROGETTO TURISMO

POLO TERMAL PIAN DELLA CARLOTTA

Creazione di una forma consortile tra i comuni di tutto il territorio che guardino alle esigenze delle attrazioni turistiche.

Realizzazione di
un polo termale a
Pian Della
Carlotta con
possibile
realizzazione di
un campo da golf
a 18 buche e un
cinema multisala.



Rivitalizzazione ed incremento delle botteghe del centro storico e dei borghi, incentivando un nuovo sviluppo alberghiero e di attività agrituristiche.



PROGETTO GIOVANI & ANZIANI

Ripristinare una socialità condivisa tra giovani e anziani facilitandola anche attraverso la realizzazione di parchi pubblici attrezzati, specificatamente studiati anche con sedute fisse con tavoli a scacchiera, zone d'ombra e dotandoli dei servizi necessari, in tutti i quartieri e frazioni.



PROGETTO TERRITORIO



Revisione e aggiornamento del PIANO REGOLATORE GENERALE affidando ai GIOVANI laureati di ingegneria e di architettura la redazione dei relativi progetti attraverso un CONCORSO DI IDEE al fine di coinvolgere le nuove generazioni a disegnare il futuro.

Aggiornamento e adeguamento del PUA recentemente approvato dall'amministrazione uscente per riverificarlo e migliorarlo.

Adeguamento e superamento dei vincoli idrogeologici.

Perimetrazione delle zone rurali in base alla legge regionale 28/80 al fine di realizzare urbanizzazioni primarie e secondarie nei nuclei sorti spontaneamente.



PROGETTO VIABILITA'



Studio di progettazione e realizzazione di collegamenti fra frazioni e centro, ove possibile diretti e ampliamento adeguato alla fruizione delle strade sia ai mezzi di trasporto che alle automobili civili.

Revisione ed incremento dei servizi di trasporto pubblico locale per consentire un miglior collegamento tra borghi, quartieri e frazioni esistenti sul territorio.



PROGETTO VIABILITA'

Nuova illuminazione delle strade e sostituzione ove possibile di quella esistente a consumo, con lampioni solari e attivazione della videosorveglianza del territorio analizzando l'attuazione del piano di sicurezza siglato dal Commissario prefettizio nel 2008 e rimasto inattuato.



Adeguamento dell'arredo urbano, nonché ristrutturazione di quello esistente e piantumazione di alberature



Adeguamento dei parcheggi delle aree e nelle sedi delle varie cittadelle previste.



PROGETTO AMBIENTE

Studio di fattibilità di progetto per una raccolta differenziata con sistema di differenziazione a valle.

Rivalutazione del sistema di raccolta rifiuti attuale ai fini del suo miglioramento e dell'incremento dello stesso nelle zone delle frazioni e rurali che ad oggi risultano essere asservite in modo non idoneo, nonché ottimizzare, concordando con gli operatori interessati, il ritiro dei rifiuti organici.



PROGETTO AMPLIAMENTO RINNOVAMENTO SERVIZI AL CITTADINO



PROGETTO SERVIZI AL CITTADINO

Progetto di edilizia pubblica (Ater) per aiutare le famiglie al superamento di difficoltà economiche e/o sociali.

Creazione nei quartieri e nei borghi di delegazioni di distacco del Comune con decentramento degli uffici di servizi al cittadino.

Costruzione di residence per anziani con adeguata capacità di accoglienza, prevedendo due locazioni, una al mare ed una in collina, dotate al loro interno anche dei necessari servizi h24.

Realizzazione di una casa famiglia per la gestione delle **persone diversamente abili** ed anche la creazione di abitazioni indipendenti ma protette, con particolare attenzione alla gestione del "dopo di noi" che purtroppo è il pensiero costante che affligge i genitori.

Nuovo accordo con le parrocchie per vedere le esigenze materiali, economiche e di spazi per la riproposizione di **adeguati oratori dedicati ai giovani, alla cultura, allo sport dei parrocchiani.**



REALIZZAZIONE CIMITERO



Studio del sistema cimiteriale.

Progettare e realizzare un cimitero, almeno centennale, ponendo al primo posto la possibilità della riqualificazione e l'allargamento di quelli già esistenti, garantendo nella nuova struttura la realizzazione di cappelle cimiteriali private.



Realizzazione di luoghi idonei allo sgambamento dei cani e anche alla possibilità di esercitarsi per partecipare alle gare di agility. Saranno inoltre individuate aree finalizzate ad un'adeguata sepoltura dei nostri amici animali.



CITTADELLA ISTITUZIONALE



Creazione di una cittadella istituzionale come sede del comune (sindaco-assessori, società partecipate, polizia locale) per ospitare anche l'archivio storico attualmente locato a Colleferro.



I palazzi del centro storico saranno liberati dagli uffici comunali e saranno trasformati in museo ed aule studio per le istituzioni.

Rivalutazione competenze professionali delle risorse umane all'interno della P.A.

Indizione concorsi pubblici funzionali all'adeguamento dell'organico.



CITTADELLA INDUSTRIA & ARTIGIANATO

Realizzazione della cittadella dell'industria e dell'artigianato come fulcro per il lavoro e per lo sviluppo dell'occupazione per le nuove generazioni del territorio.



Aree ove si può organizzare anche la gestione di una piastra agroalimentare per offrire alle navi da crociera la fornitura dei prodotti freschi a Km 0.



CITTADELLA DELLO SPORT

Creazione di cittadelle dello sport, dalle quali e per le quali si costruisce un palazzetto per gli sport a terra e a mare, compresi quelli di equitazione.

Convenzione con attività Equestri per Terapie di Sport.

Ciascuna di esse sarà distribuita su tutte le circoscrizioni e i borghi secondo le esigenze di ogni realtà, qualificando le strutture per i giovani e per gli anziani, che raccolgano al proprio interno attività sportive del territorio dotandole degli giusti spazi.

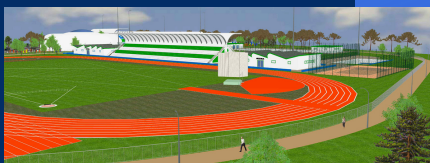

CITTADELLA DELLA SANITA'

Studio per la realizzazione di un ospedale polivalente rispondente alle esigenze di una cittadina di circa 40.000 abitanti.

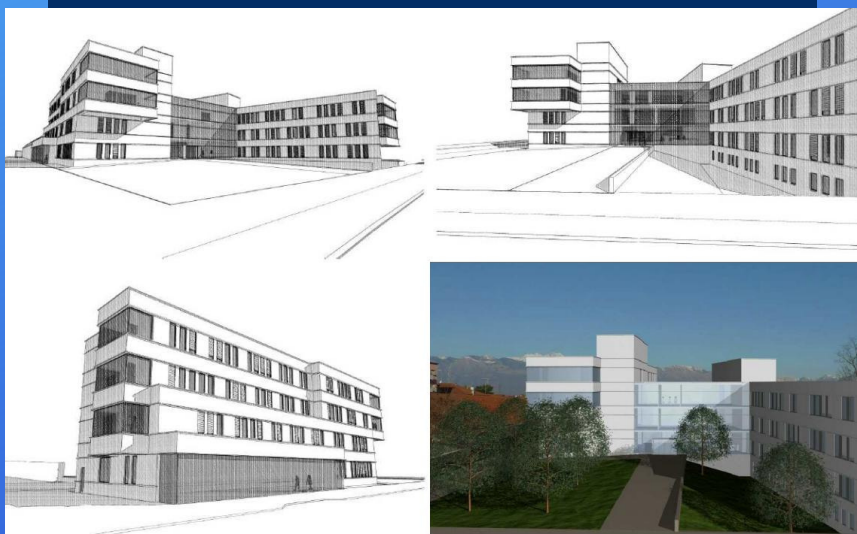

All'interno della cittadella devono essere inseriti uffici ASL comprensivi di servizi sanitari e amministrativi al cittadino.

NUOVO OSPEDALE



CITTADELLA DELLA SCUOLA

Individuazione di tutte le realtà scolastiche e verifica della localizzazione degli istituti scolastici minori e maggiori al fine di renderle più vicine alle esigenze della cittadinanza.

Riammodernamento ed eventuale ampliamento degli edifici esistenti

Realizzazione di nuovi asili nido



CITTADELLA DEL TEATRO, DELLA MUSICA & DELLA DANZA



In aggiunta a quanto già indicato nel "Progetto Archeologia", si prevede la realizzazione di un teatro polivalente di circa 900 posti, prevedendo nella stessa area del teatro anche la realizzazione della cittadella della musica e della cittadella della danza.



~~GIOVANNI MOSCHERINI~~ ~~detto GIANNI~~

(candidato alla carica di Sindaco)

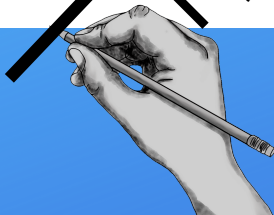

12 GIUGNO 2022



WWW.GIANNIMOSCHERINI.IT

CARI CITTADINI

MI DEFINISCONO

L'UOMO DEL FARE

A Garanzia della validità delle mie proposte, realizzate insieme a tutte le liste che mi sostengono, vi accludo la mia firma personale come **IMPEGNO INDEROGABILE** qualora **VOI CITTADINI** mi diate il vostro voto e la vostra fiducia.

Un'unica raccomandazione: per arrivare all'obiettivo del risanamento di Cerveteri, andate tutti a votare **MOSCHERINI SINDACO** per vincere al primo turno.

A handwritten signature in yellow ink, appearing to read 'Moscherini', is written across the lower right portion of the page.